



ข้อมูลข้าราชการครูและ
บุคลากรทางการศึกษา
โรงเรียนเทพศิรินทร์ นนทบุรี



ตารางที่ 1 ตารางแสดงจำนวนข้าราชการครูที่ปฏิบัติงานในโรงเรียน
จำแนกตามกลุ่มสาระ/งาน

ฝ่าย/กลุ่มสาระ/งาน	เพศ		รวม	ร้อยละ	หมายเหตุ
	ชาย	หญิง			
บริหาร	3	2	5	3.36	
ภาษาไทย	3	12	15	10.07	
สังคมศึกษา	5	9	14	9.40	
คณิตศาสตร์	3	14	17	11.41	
วิทยาศาสตร์	8	16	24	16.11	
เทคโนโลยี	0	7	7	4.70	
ภาษาต่างประเทศ	6	22	28	18.79	
สุขศึกษาและพลศึกษา	5	4	9	6.04	
ศิลปะ	5	7	12	8.05	
การงานอาชีพ	5	6	11	7.38	
พัฒนาผู้เรียน	0	7	7	4.70	
รวม	43	106	149	100.00	

แผนภูมิที่ 1 แผนภูมิแสดงจำนวนข้าราชการครู
จำแนกตามกลุ่มสาระ/งาน

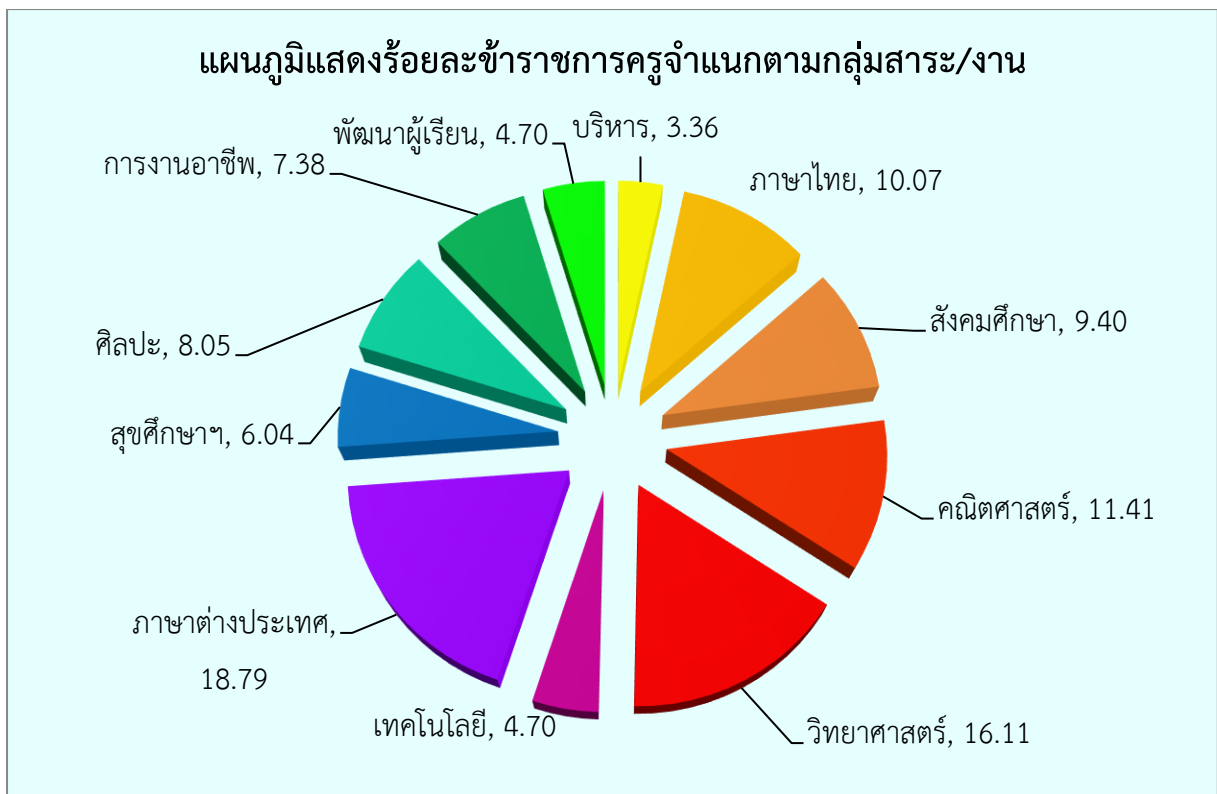
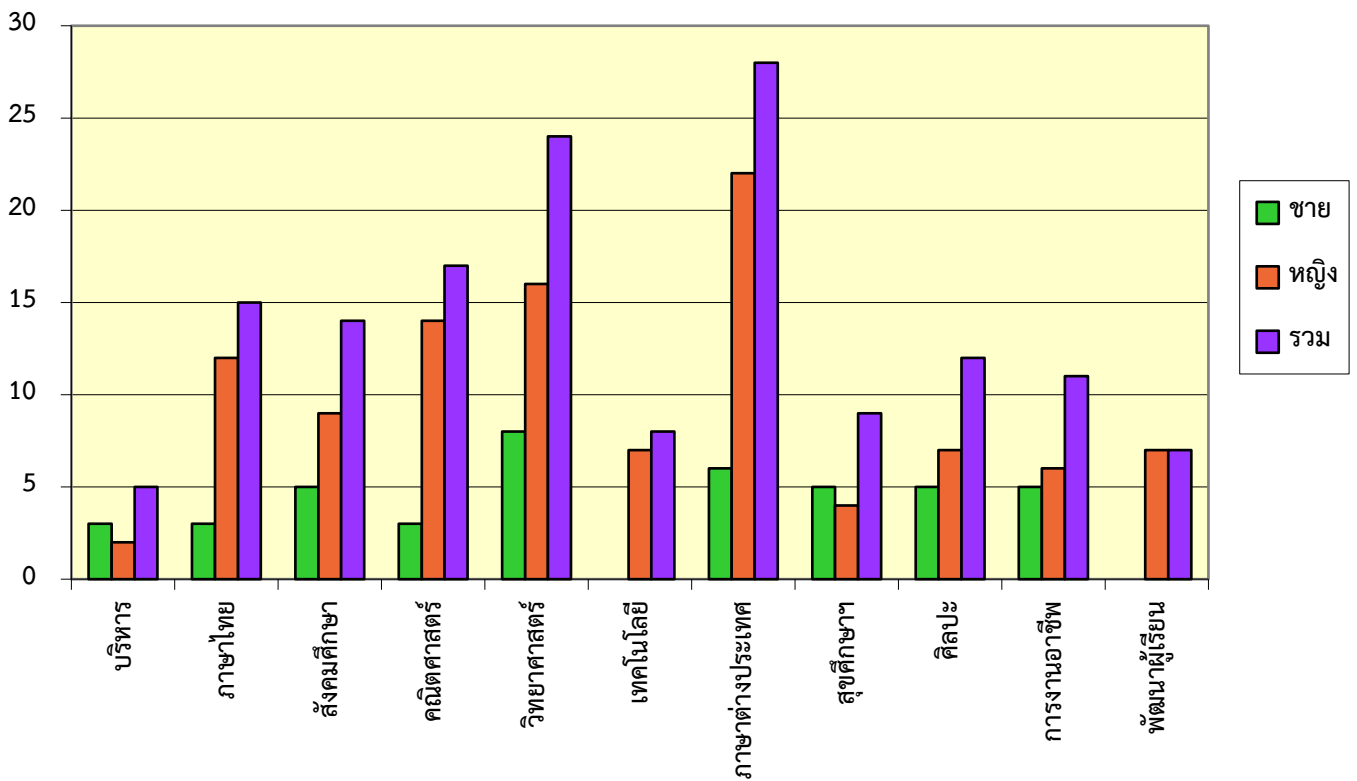

ตารางที่ 2 ตารางแสดงจำนวนข้าราชการครูที่ปฏิบัติงานในโรงเรียน
จำแนกตามวิทยฐานะ

ตำแหน่ง	รวม	ร้อยละ	หมายเหตุ
ผู้อำนวยการและ รองผู้อำนวยการชำนาญพิเศษ	5	3.36	
ครู/ชำนาญการพิเศษ	54	36.24	
ครู/ชำนาญการ	43	28.86	
ครู	30	20.13	
ครูผู้ช่วย	17	11.41	
รวม	149	100.00	

แผนภูมิที่ 2 แผนภูมิแสดงจำนวนข้าราชการครู
จำแนกตามวิทยฐานะ

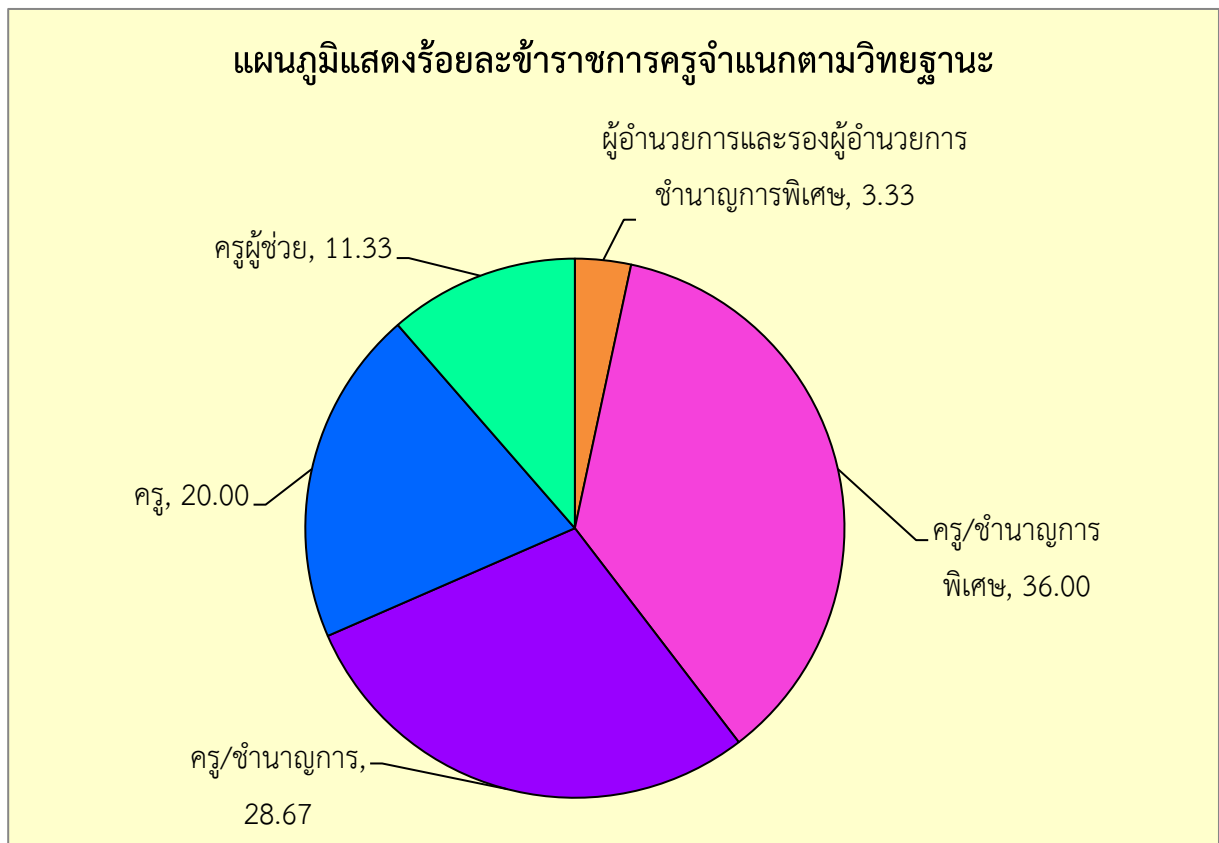
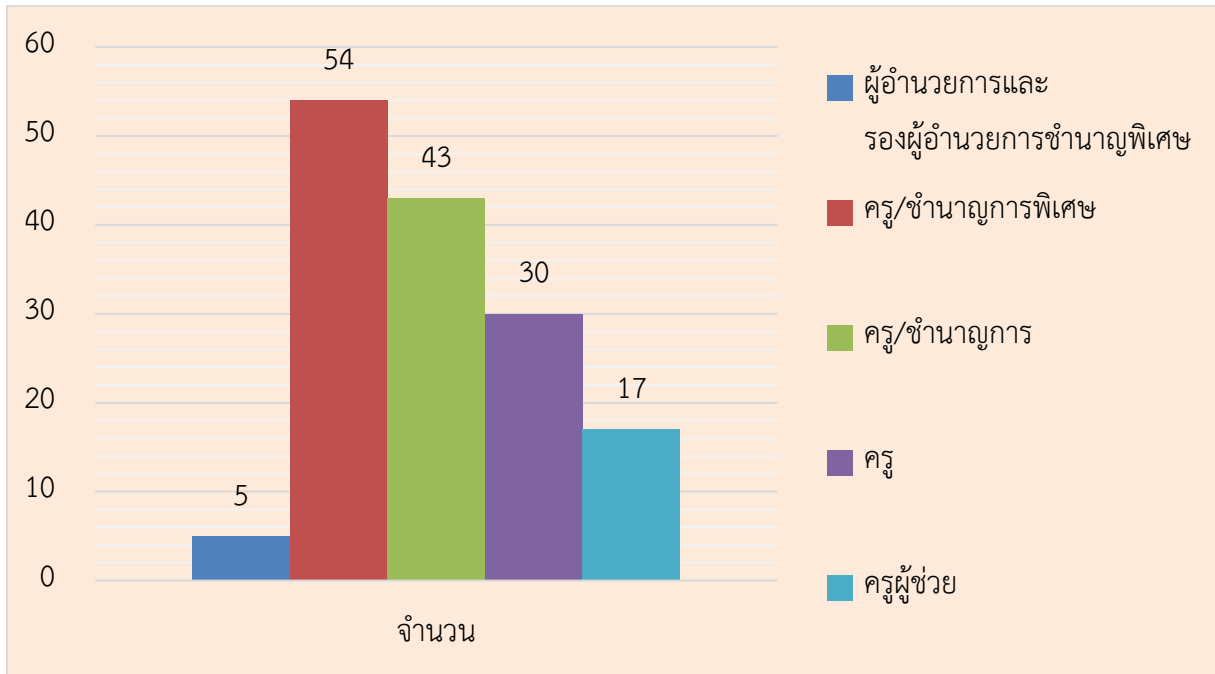

ตารางที่ 3 ตารางแสดงจำนวนข้าราชการครูในโรงเรียน
จำแนกตามอันดับ

อันดับ	รวม	ร้อยละ
คศ. 3	59	39.33
คศ. 2	43	28.67
คศ. 1	30	20.00
ครูผู้ช่วย	17	11.33
พนักงานราชการ	1	0.67
รวม	150	100.00

แผนภูมิที่ 3 แผนภูมิแสดงจำนวนข้าราชการครู
จำแนกตามอันดับ

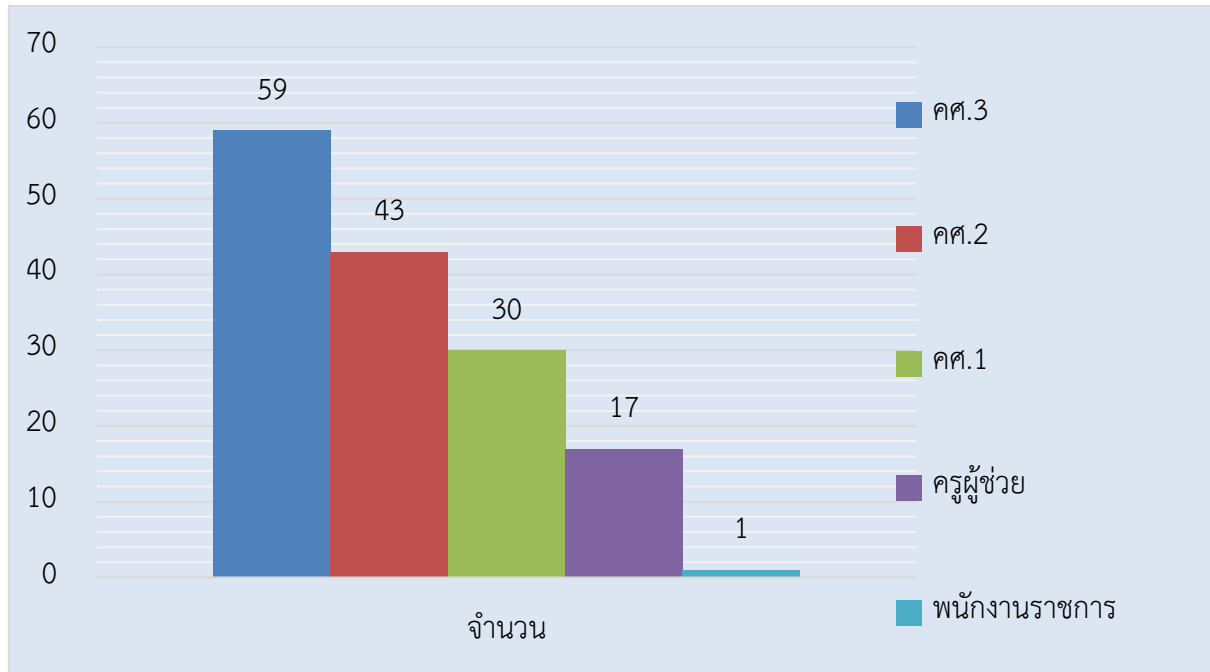

แผนภูมิแสดงร้อยละข้าราชการครูจำแนกตามอันดับ

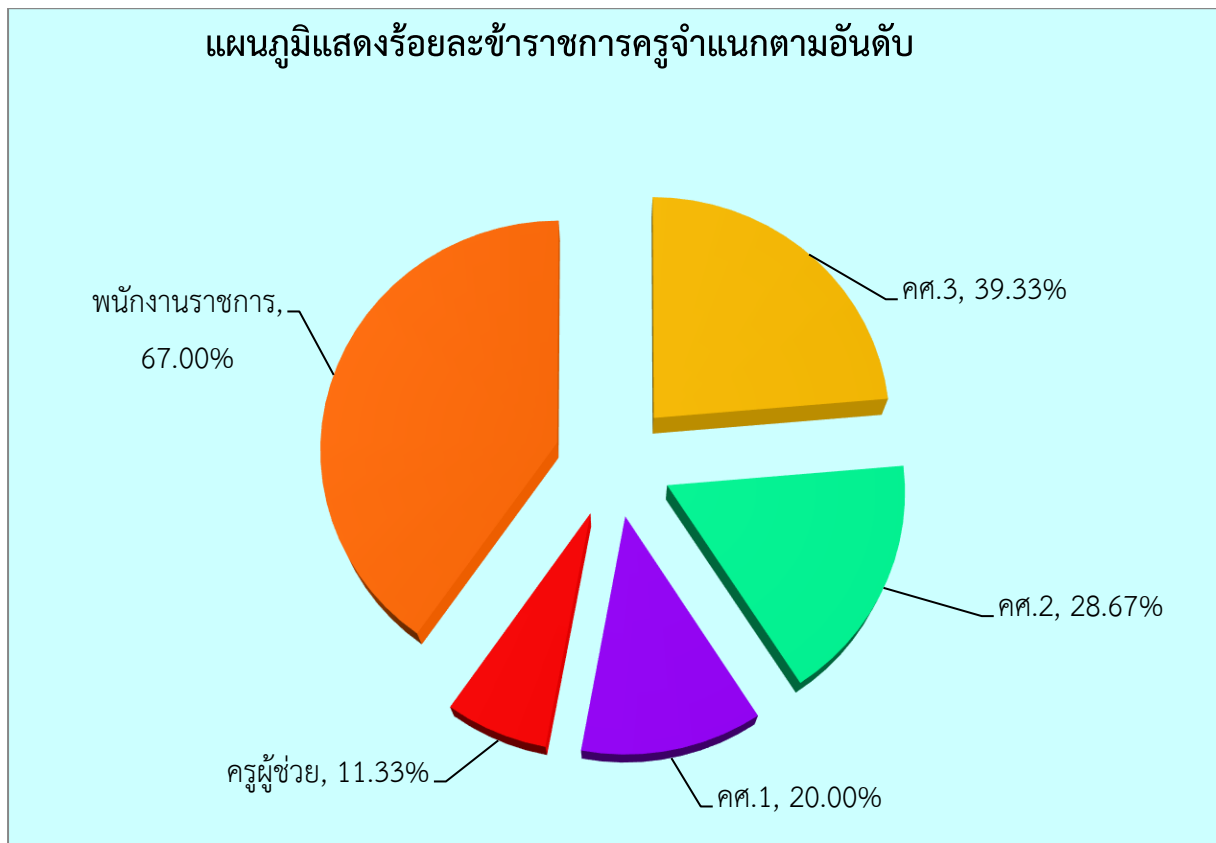

ตารางที่ 4 ตารางแสดงจำนวนครุอัตราจ้างที่ปฏิบัติงานในโรงเรียน
จำแนกตามกลุ่มสาระและเพศ

ฝ่าย/กลุ่มสาระ/งาน	เพศ		รวม	ร้อยละ
	ชาย	หญิง		
ภาษาไทย	0	1	1	5.00
สังคมศึกษา	1	2	3	15.00
คณิตศาสตร์	0	5	5	25.00
วิทยาศาสตร์	0	1	1	5.00
เทคโนโลยี	2	0	2	10.00
ภาษาต่างประเทศ	0	2	2	10.00
สุขศึกษาและพลศึกษา	1	1	2	10.00
ศิลปะ	1	1	2	10.00
การงานอาชีพ	0	0	0	0.00
พัฒนาผู้เรียน	0	2	2	10.00
รวม	5	15	20	100.00

แผนภูมิที่ 4 แผนภูมิแสดงจำนวนครูอัตราจ้างที่ปฏิบัติงานในโรงเรียน
จำแนกตามกลุ่มสาระและเพศ

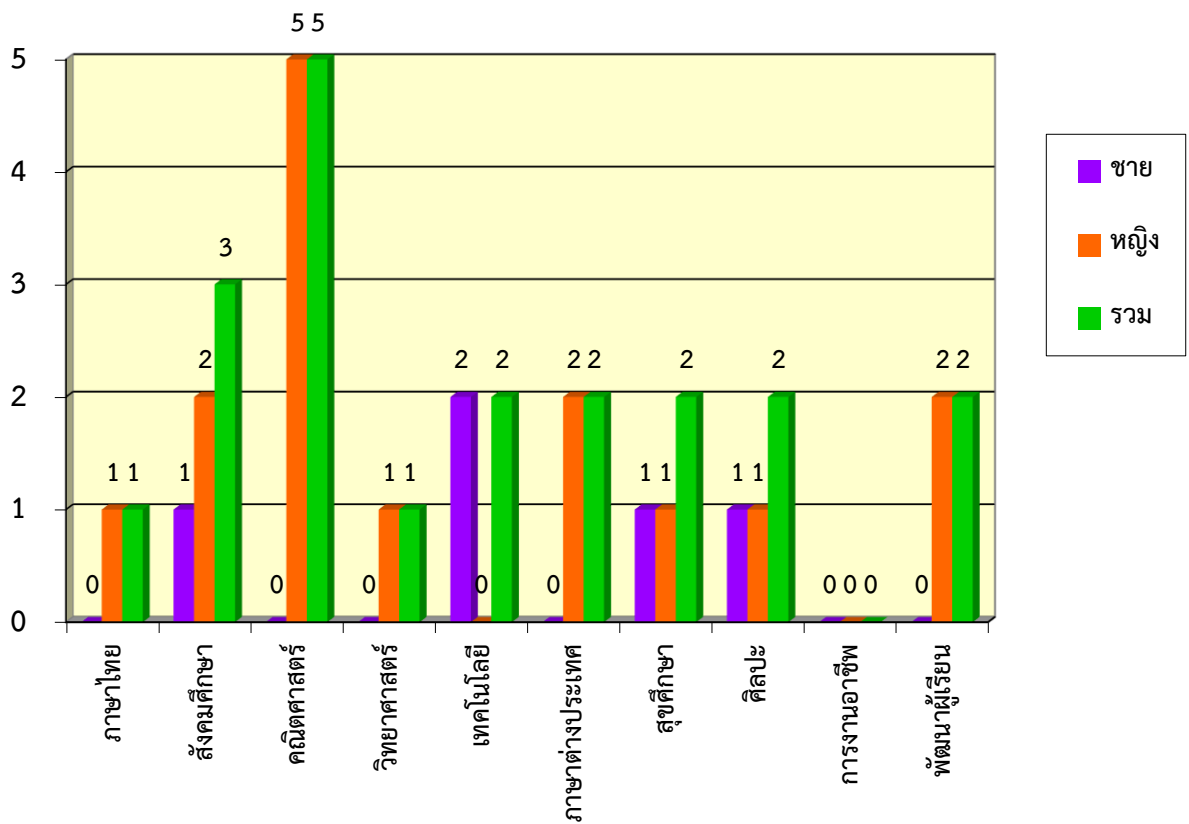

แผนภูมิแสดงร้อยละครูอัตราจ้างที่ปฏิบัติงานในโรงเรียน
จำแนกตามกลุ่มสาระ

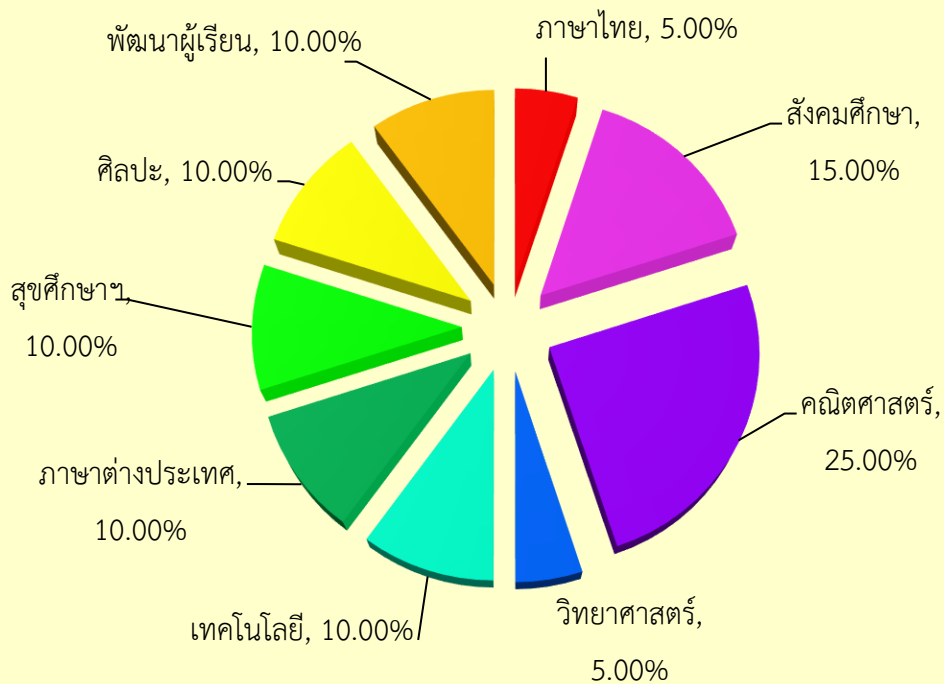

ตารางที่ 6 ตารางแสดงจำนวนลูกประจำและลูกจ้างชั่วคราวที่ปฏิบัติงานในโรงเรียน
จำแนกตามชนิดลูกจ้าง

ชนิดลูกจ้าง	เพศ		รวม	ร้อยละ
	ชาย	หญิง		
ลูกจ้างประจำ	1	0	1	4.00
ลูกจ้างชั่วคราว	11	13	24	96.00
รวม	12	13	25	100.00

แผนภูมิที่ 6 แผนภูมิแสดงแสดงจำนวนลูกประจำและลูกจ้างชั่วคราวที่ปฏิบัติงานในโรงเรียน
จำแนกตามชนิดลูกจ้าง

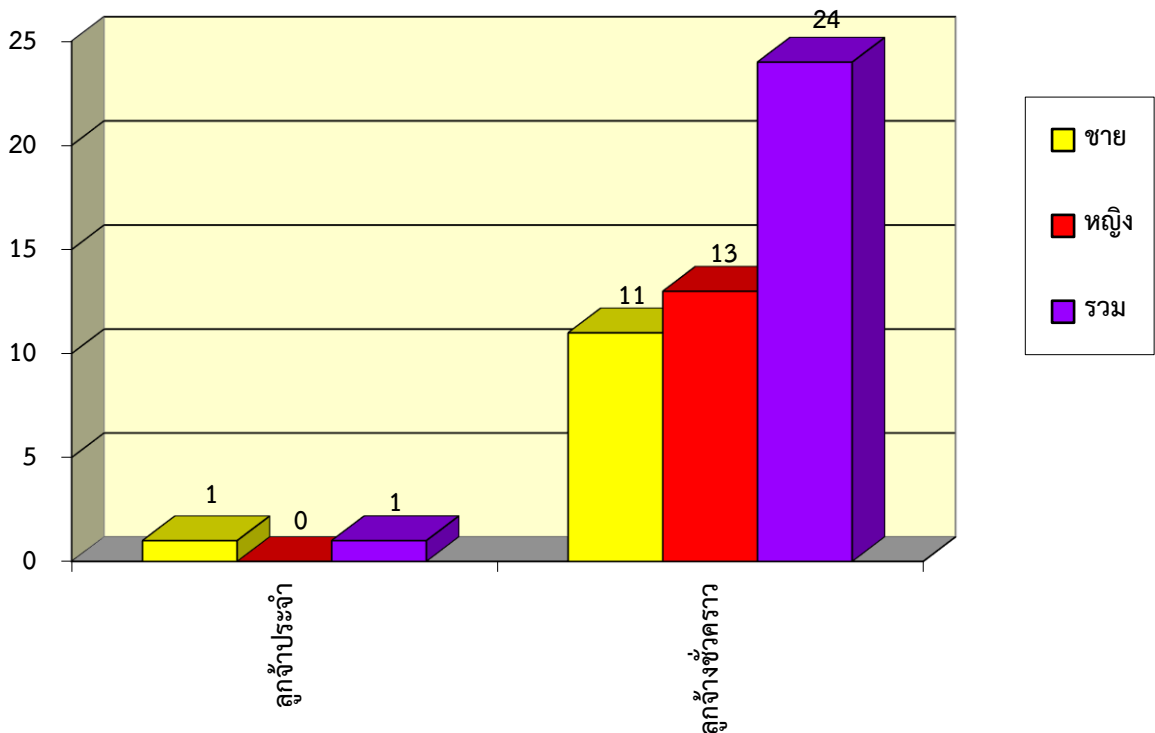

ตารางที่ 7 ตารางแสดงจำนวนลูกจ้างชั่วคราวที่ปฏิบัติงานในโรงเรียน
จำแนกตามหน้าที่

หน้าที่ความรับผิดชอบ	เพศ		รวม	ร้อยละ
	ชาย	หญิง		
เจ้าหน้าที่ประจำสำนักงาน	2	7	9	37.50
นักการภารโรง	4	5	9	37.50
พนักงานโรเนียวเอกสาร	1	0	1	4.17
เจ้าหน้าที่สารวัตรนักเรียน	1	0	1	4.17
พนักงานขับรถ	4	0	4	16.67
รวม	12	12	24	100.00

แผนภูมิที่ 7 แผนภูมิแสดงแสดงจำนวนลูกจ้างชั่วคราวที่ปฏิบัติงานในโรงเรียน
จำแนกตามหน้าที่

